

"HITA E-TRADE" PLATFORMA ZA INTERNET TRGOVANJE v.1.0

Silverlight – ČESTA PITANJA

HITA-VRIJEDNOSNICE d.d.
HITA INTERNET TRGOVANJE - E-TRADE

<https://etrade.hita.hr>

1. Prikazuje mi se „Server Error in '/' Application.“ kada dolazim na etrade stranicu za prijavu.

-Molimo provjerite da li pristupate stranici na adresi <https://etrade.hita.hr>

- Često korisnici stave stranicu u Favorites internet preglednika, ali prilikom promjene stranice na našim serverima ista izmjena se ne evidentira u Vašem pregledniku. Potrebno je ručno upisati lokaciju stranice <https://etrade.hita.hr> u internet preglednik te ponovno sačuvati lokaciju u Favorites internet preglednika ako je to želja korisnika.

- Ovisno o vrsti preglednika koji koristite (Internet Explorer 7, Internet Explorer 8, Mozilla Firefox, Chrome, Opera, Safari) potrebno je očistiti (delete) povijest, kolačiće i privremene internet datoteke iz preglednika

Internet Explorer 8

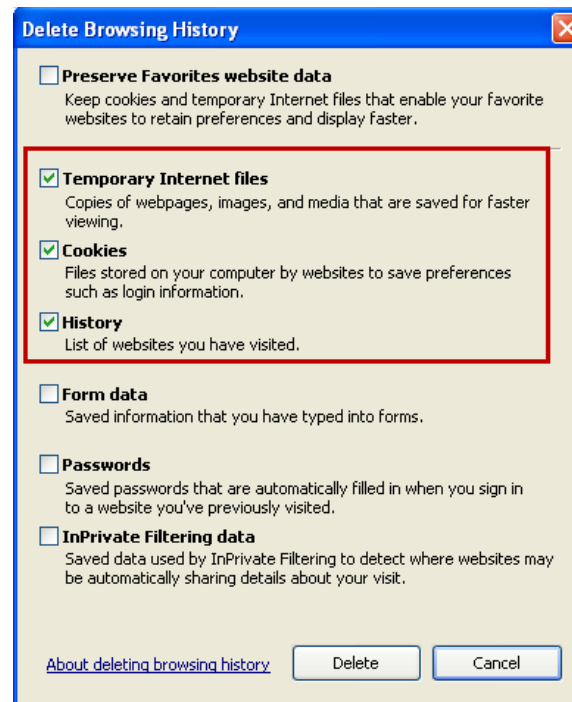
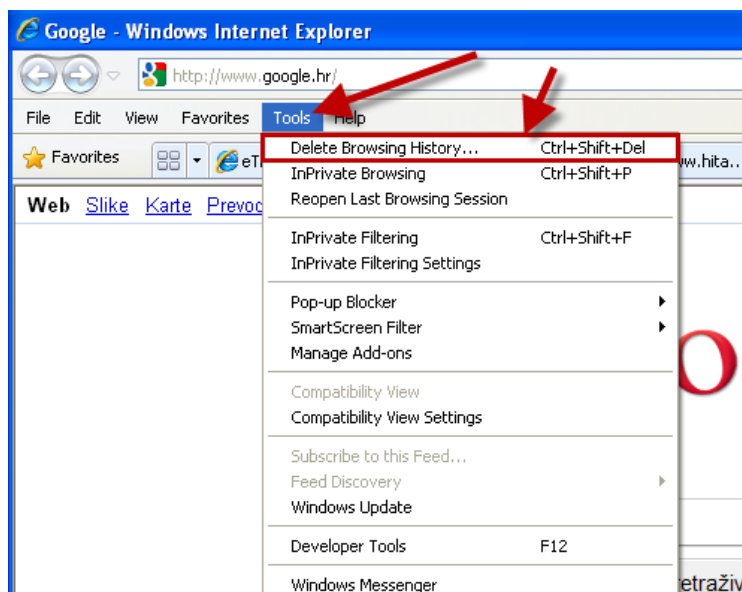

Mozilla Firefox

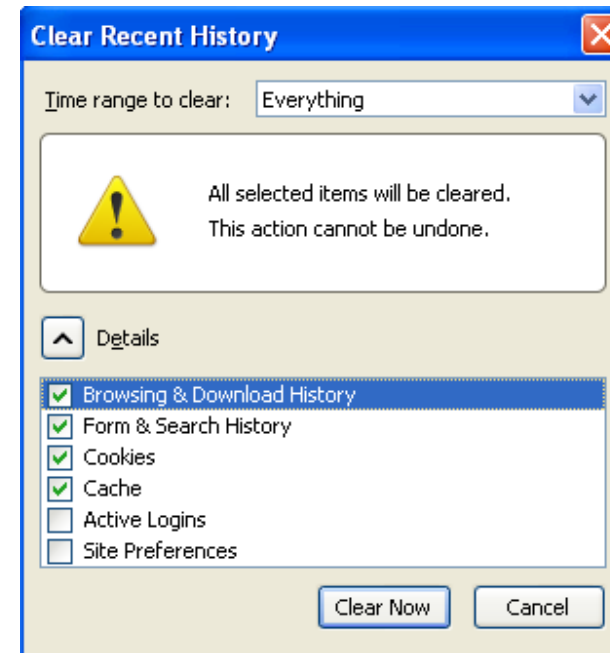

2. **Ne mogu instalirati Silverlight**

- Silverlight Plug-In je potrebno instalirati koristeći Internet Explorer 7 ili 8. Ako instalacija već postoji molimo napraviti deinstalaciju postojeće instalacije te tek onda instalirati najnoviju verziju Silverlight Plug-In-a. Instalirati je najbolje kroz Internet Explorer 7 ili 8.

3. **Moje korisničko ime ili lozinka ne rade.**

- provjerite da li ispravno upisujete korisničko ime i lozinku, (velika, mala slova, CAPS LOCK)
- ako niste potpisali ugovor u 2010. godini, Vaši korisnički podaci su se promjenili – Kontaktirajte nas i dodijelit ćemo Vam nove korisničke podatke uz Ugovor za 2010. godinu te Obrazac za razvrstavanje. Molimo e-mail na milan@hita.hr ili hita@hita.hr

4. E-trade stranica za prijavu mi je nepotpuna, logo je odsječen ili se uopće ne vidi.
-rezolucija na zaslonu mora biti povećana, minimalna rezolucija je 1024x768px dok je preporučena 1280x1024px.

- Korisničko ime:
- Zaporka:
- Zapamti me
- [Registracija](#)
-
- Dobrodošli na HITA eTrade sustav!

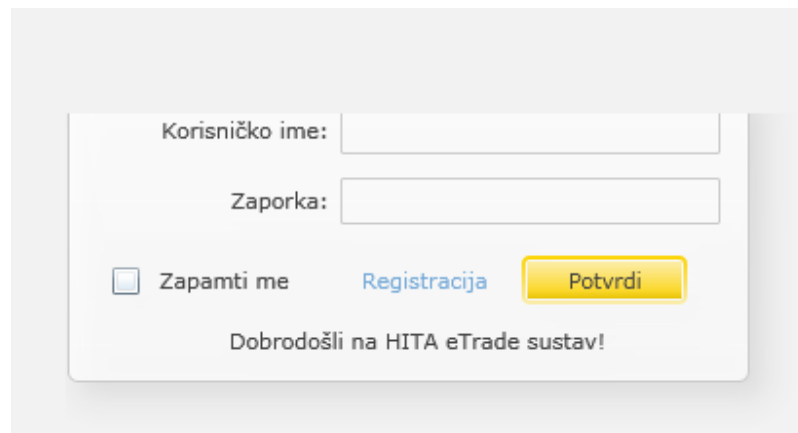

- Korisničko ime:
- Zaporka:
- Zapamti me
- [Registracija](#)
-
- Dobrodošli na HITA eTrade sustav!

5. **Ulogirao sam se i stranica nije pregledna**
-povećati rezoluciju na minimalnih 1024x768px ili preporučenih 1280x1024px.

(nepregledan izgled stranice sa rezolucijom 800x600px)

Redovni promet:	9.253.817,25
Institucionalni promet:	48.050.855,29
Blok promet:	3.681.555,14
Ukupni promet:	60.986.227,68

Below this, there is a 'Board' dropdown set to 'Dinamički - Trgovano' and a checked checkbox for 'Sve transakcije'. A table of transactions is visible:

Kratica	Količina	Cijena	Vrijednost	Vrijeme
HGSP-R-A	1.000	25,99	25.990,00	15:59:39
HGSP-R-A	50	25,95	1.297,50	15:59:39
HGSP-R-A	39	25,88	1.009,32	15:59:39

At the bottom, there are sections for 'Ponude za kupnju:', 'Ponude za prodaju:', and 'Vlastiti nalozi:'. The status bar at the very bottom shows the time 08:28:37 and market data for Crobex (1.874,63 / -0,10), Crobex10 (1.001,09 / -0,09), and Crobis.

(pregledan izgled stranice sa rezolucijom 1280x1024px)

hita
vrijednosnice d.d.

ATM Portfolio Nalozi Fin.kartica Postavke Odjava

Redovni promet: 9.253.817,25

Institucionalni promet: 48.050.855,29

Blok promet: 3.681.555,14

Ukupni promet: 60.986.227,68

Board: Dinamički - Trgovano

Kratica	Kupnja	Prodaja	Zadnja	Volumen	Promet	Status	Prosječna	TOP	Promjena
ADPL-R-A	88,50	90,97	90,00	113	10.170,00	✓	90,00		0.72
ADRS-P-A	255,00	258,99	258,99	1.661	424.450,43	✓	255,54		1.15
ADRS-R-A	292,00	305,00	300,00	1.600	480.000,00	✓	300,00		3.99
ARNT-R-A	52,05	59,00	52,05	225	11.711,25	✓	52,05		0.02
ATGR-R-A	700,00	705,00	700,00	209	146.415,64	✓	700,55		-0.44
ATLN-R-A	31,20	35,40	31,20	48	1.498,00	✓	31,21		-2.89
ATPL-R-A	860,00	864,69	864,60	464	396.326,30	✓	854,15		-0.26
BD62-R-A	61,11	74,00	65,00	364	23.496,00	✓	64,55		0.42
BLSC-R-A	430,00	449,00	430,00	55	24.030,00	✓	436,91		-4.23
BLJE-R-A	66,20	69,90	68,00	236	16.053,92	✓	68,03		-2.79
CEBA-P-A	255,00	284,80	255,00	111	28.305,00	✓	255,00		2
CKML-R-A	2.950,00	2.994,00	2.994,00	8	23.952,00	✓	2.994,00		0
CROS-P-A	4.603,01	5.600,00	4.700,00	1	4.700,00	✓	4.700,00		2.17
CROS-R-A	4.505,00	4.850,01	4.700,00	8	37.150,23	✓	4.643,78		-1.05
DDJH-R-A	28,55	30,00	28,15	350	10.164,86	✓	29,04		-6.29
DIOK-R-A	82,01	88,00	85,00	12	1.020,00	✓	85,00		0
DKVS-R-A	8,50	10,90	10,87	102	1.108,94	✓	10,87		2.64
DLKV-R-A	288,08	297,98	293,79	1.271	369.574,40	✓	290,77		-0.86
ERNT-R-A	1.282,11	1.296,00	1.296,00	273	350.118,04	✓	1.282,48		1.02
FMPS-R-A	21,50	24,69	24,50	21.093	510.398,70	✓	24,20		6.61
HDEL-R-A	163,00	169,97	165,00	39	6.435,00	✓	165,00		-1.45
HGSP-R-A	26,00	26,89	25,99	3.349	85.058,69	✓	25,40		7.66
HIMR-R-A	194,00	220,00	210,00	33	6.930,00	✓	210,00		5.05

Sve transakcije

Kratica	Količina	Cijena	Vrijednost	Vrijeme
HGSP-R-A	1.000	25,99	25.990,00	15:59:39
HGSP-R-A	50	25,95	1.297,50	15:59:39
HGSP-R-A	39	25,88	1.009,32	15:59:39
HGSP-R-A	182	25,85	4.704,70	15:59:39
HGSP-R-A	42	25,30	1.062,60	15:59:39
HGSP-R-A	300	25,29	7.587,00	15:59:39
HGSP-R-A	83	25,29	2.099,07	15:59:39
HT-R-A	19	257,01	4.883,19	15:59:17
HT-R-A	50	258,00	12.900,00	15:59:17
LKRI-R-A	21	193,22	4.057,62	15:59:14
LKRI-R-A	7	193,20	1.352,40	15:59:14
LKRI-R-A	48	190,00	9.120,00	15:59:14
LKRI-R-A	20	189,98	3.799,60	15:59:14
LKRI-R-A	50	189,00	9.450,00	15:59:14
LKRI-R-A	25	188,99	4.724,75	15:59:14

Vlastite transakcije:

Kratica	Količina	Cijena	Broj	Vrijeme

Ponude za kupnju:				Ponude za prodaju:				Vlastiti nalozi:							
Cijena	Količina	Kumulativ	Vrijednost	Cijena	Količina	Kumulativ	Vrijednost	Broj	Status	Kratica	Cij	Količina	Realizirano	Nerealizirano	Vrijeme izlaganja

Ukupna vrijednost otvorenih naloga na kupnju: 0,00 / na prodaju: 0,00

08:33:40 Crobex: 1.874,63 / -0,10 Crobex10: 1.001,09 / -0,09 Crobis: 96,30 / 0,14 Centrala

6. Ne vide se nazivi kolona i podaci se preklapaju, nazivi kolona i podaci nisu dobro vidljivi.
 -u izbroniku izaberite „Postavke“ te odznačite kolone koje Vam nisu u tom trenutku potrebne kako bi se oslobodio prostor.
 -povećati rezoluciju na minimalnih 1024x768px ili preporučenih 1280x1024px.

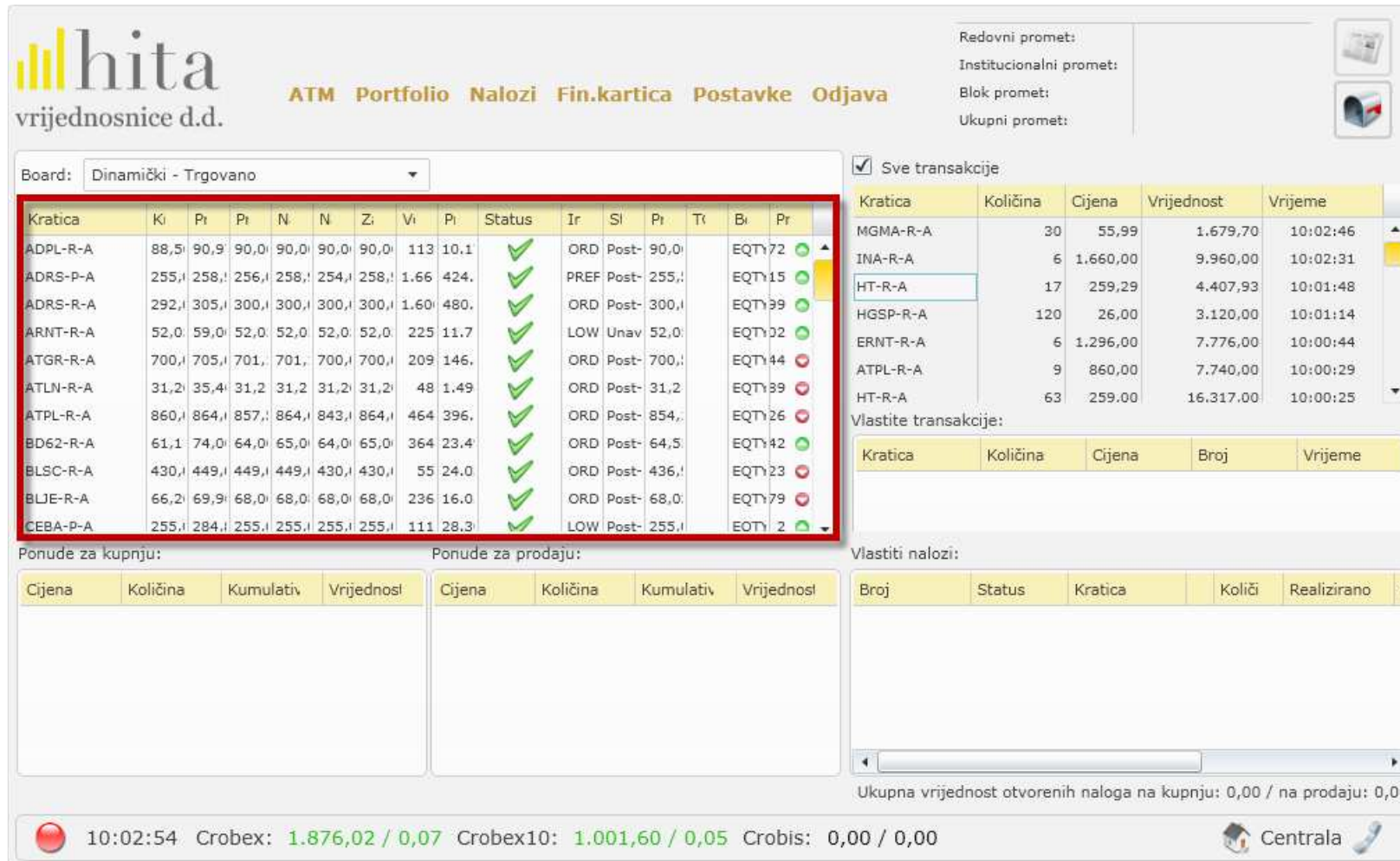

Kratika	Ki	Pr	Pr	N	N	Z	Vi	Pi	Status	Ir	Sl	Pi	Tr	Bi	Pr
ADPL-R-A	88,5	90,9	90,0	90,0	90,0	90,0	113	10,1	✓	ORD	Post-	90,0		EQTY72	▲
ADRS-P-A	255,1	258,1	256,1	258,1	254,1	258,1	1,66	424,1	✓	PREF	Post-	255,1		EQTY15	▲
ADRS-R-A	292,1	305,1	300,1	300,1	300,1	300,1	1,60	480,1	✓	ORD	Post-	300,1		EQTY99	▲
ARNT-R-A	52,0	59,0	52,0	52,0	52,0	52,0	225	11,7	✓	LOW	Unav	52,0		EQTY02	▲
ATGR-R-A	700,1	705,1	701,1	701,1	700,1	700,1	209	146,1	✓	ORD	Post-	700,1		EQTY44	▲
ATLN-R-A	31,2	35,4	31,2	31,2	31,2	31,2	48	1,49	✓	ORD	Post-	31,2		EQTY99	▲
ATPL-R-A	860,1	864,1	857,1	864,1	843,1	864,1	464	396,1	✓	ORD	Post-	854,1		EQTY26	▲
BD62-R-A	61,1	74,0	64,0	65,0	64,0	65,0	364	23,4	✓	ORD	Post-	64,5		EQTY42	▲
BLSC-R-A	430,1	449,1	449,1	449,1	430,1	430,1	55	24,0	✓	ORD	Post-	436,1		EQTY23	▲
BLJE-R-A	66,2	69,9	68,0	68,0	68,0	68,0	236	16,0	✓	ORD	Post-	68,0		EQTY79	▲
CEBA-P-A	255,1	284,1	255,1	255,1	255,1	255,1	111	28,3	✓	LOW	Post-	255,1		EOTY 2	▲

Kratika	Količina	Cijena	Vrijednost	Vrijeme
MGMA-R-A	30	55,99	1.679,70	10:02:46
INA-R-A	6	1.660,00	9.960,00	10:02:31
HT-R-A	17	259,29	4.407,93	10:01:48
HGSP-R-A	120	26,00	3.120,00	10:01:14
ERNT-R-A	6	1.296,00	7.776,00	10:00:44
ATPL-R-A	9	860,00	7.740,00	10:00:29
HT-R-A	63	259,00	16.317,00	10:00:25

Cijena	Količina	Kumulativ	Vrijednost

Cijena	Količina	Kumulativ	Vrijednost

10:02:54 Crobex: 1.876,02 / 0,07 Crobex10: 1.001,60 / 0,05 Crobis: 0,00 / 0,00

7. Login prolazi uspješno ali ne vidim podatke na ATM-u (tickere dionica i cijene, transakcije, ponude na kupnju i prodaju, itd.).
- U korporativnim okruženjima, iza firewalla tvrtke, je potrebno otvoriti portove i IP adrese kako bi aplikacija skupljala podatke sa naših servera.
 - Pokušati se spojiti sa Internet Explorer 7 ili 8 i Mozilla Firefox preglednicima. Često se zna dogoditi da zbog raznih postavki preglednika, jedan preglednik radi dok drugi ne radi (ne prikazuje podatke).

Portovi i IP adrese koji u korporativnoj mreži moraju biti otvoreni kako bi se aplikacija koristila nesmetano.

Portovi:	IP adrese:
TCP:4530	89.164.96.182
TCP:943	89.164.96.180
TCP:11443	89.164.96.213
TCP:11445	89.164.96.212
TCP:80	89.164.96.223
TCP:443	

IP address range
89.164.96.0/24

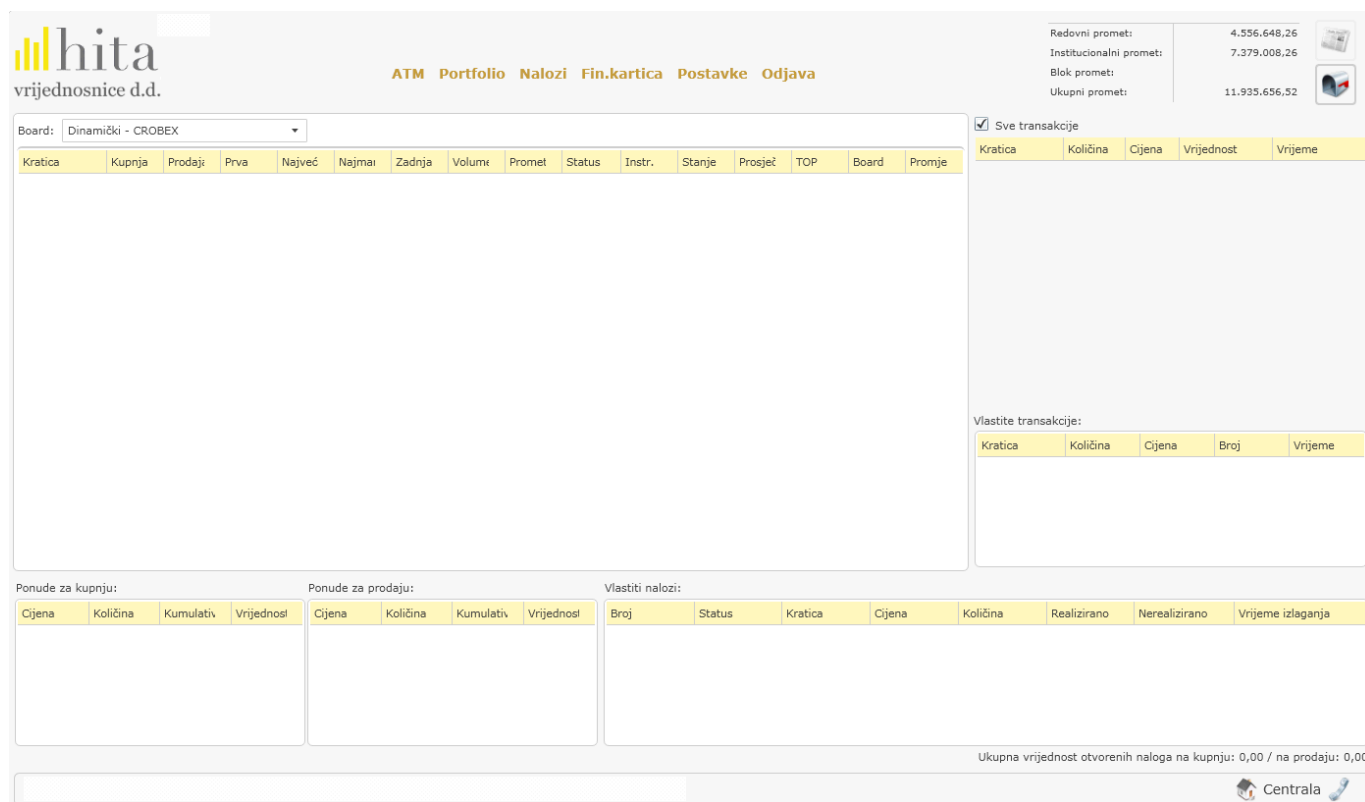

- Board:** Dinamički - CROBEX
- Summary Statistics:**
 - Redovni promet: 4.556.648,26
 - Institucionalni promet: 7.379.008,26
 - Blok promet: [empty]
 - Ukupni promet: 11.935.656,52
- Transaction Table:** A table with columns: Kratica, Kupnja, Prodaji, Prva, Najveć, Najmai, Zadnja, Volume, Promet, Status, Instr., Stanje, Prosječ, TOP, Board, Promje. Below it, a table for 'Sve transakcije' with columns: Kratica, Količina, Cijena, Vrijednost, Vrijeme.
- Own Transactions:** A table with columns: Kratica, Količina, Cijena, Broj, Vrijeme.
- Offers for Purchase:** A table with columns: Cijena, Količina, Kumulativ, Vrijednost.
- Offers for Sale:** A table with columns: Cijena, Količina, Kumulativ, Vrijednost.
- Own Orders:** A table with columns: Broj, Status, Kratica, Cijena, Količina, Realizirano, Nerealizirano, Vrijeme izlaganja.

At the bottom right, there is a status bar showing 'Ukupna vrijednost otvorenih naloga na kupnju: 0,00 / na prodaju: 0,00' and a 'Centrala' button.

- Ovisno o vrsti preglednika koji koristite (Internet Explorer 7, Internet Explorer 8, Mozilla Firefox, Chrome, Opera, Safari) potrebno je očistiti (delete) povijest, kolačiće i privremene internet datoteke iz preglednika

Internet Explorer 8

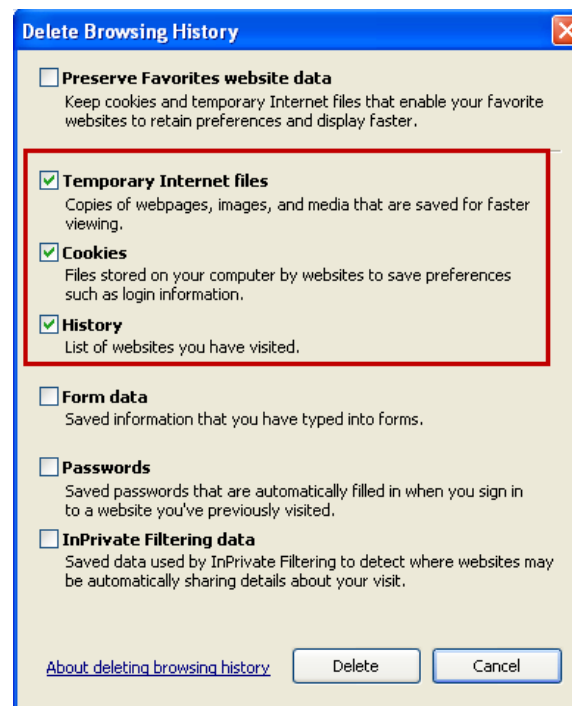
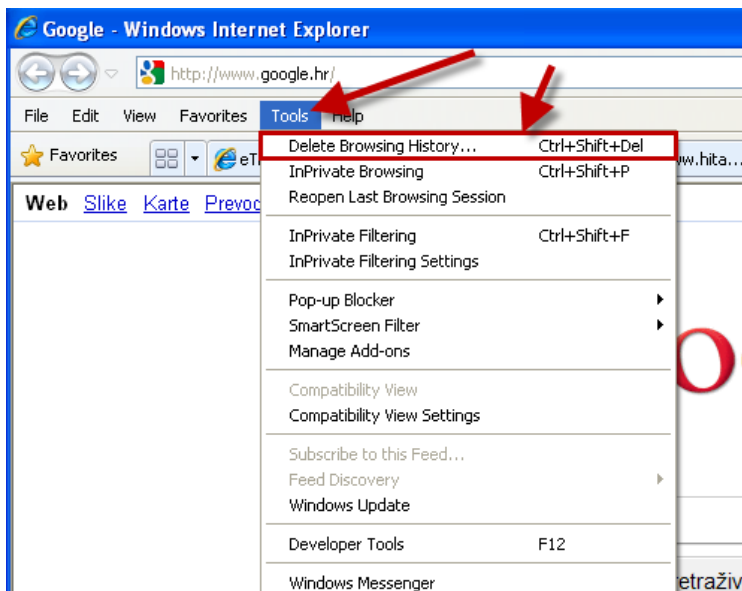

Mozilla Firefox

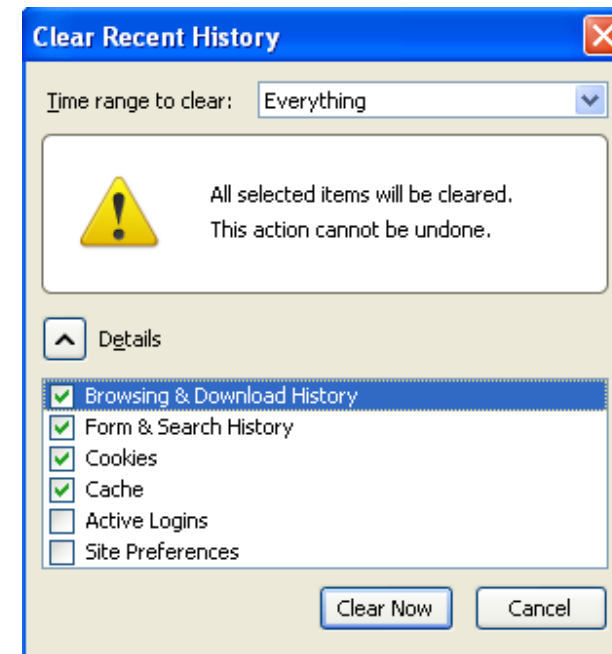

-pravilne postavke privatnosti u internet pregledniku Mozilla Firefox kako bi aplikacija prihvatila podatke sa naših servera.

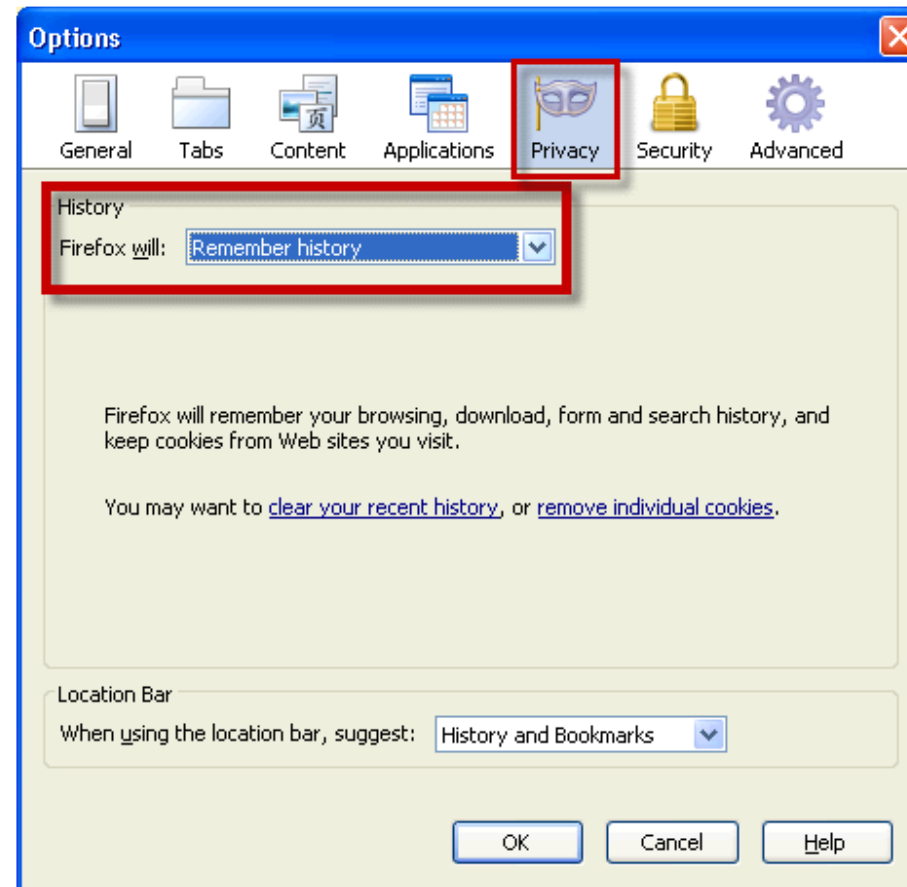

8. Prozor registracije nije u potpunosti vidljiv, tj. cijeli formular nije prikazan na zaslonu. Nedostaje gumb „Sljedeća“ stranica kako bi ste nastavili sa registracijom.

-povećati rezoluciju na minimalnih 1024x768px ili preporučenih 1280x1024px.

-Ako koristite preglednik Mozilla Firefox molimo napravite klik na „View-Zoom-Zoom out“ („Pregled-Uvećanje-Umanji“) na alatnoj traci na vrhu internet preglednika

-Ako koristite preglednik Internet Explorer molimo napravite klik na „View-Zoom-Zoom out“ na alatnoj traci na vrhu internet preglednika

Rezident: Domaća osoba Strana osoba
Tip osobe: Fizička Pravna

Podaci

Ime:
Prezime:
Spol: Muško Žensko
Državljanstvo:
JMBG:
OIB:
Broj osobne iskaznice:
PU i datum izdavanja dokumenta:
Napomena:

Kontakt

Telefon:
Mobitel:
Poslovni tel:
Fax:

Rezident: Domaća osoba Strana osoba
Tip osobe: Fizička Pravna

Podaci

Ime:
Prezime:
Spol: Muško Žensko
Državljanstvo:
JMBG:
OIB:
Broj osobne iskaznice:
PU i datum izdavanja dokumenta:
Napomena:

Kontakt

Telefon:
Mobitel:
Poslovni tel:
Fax:
E-Mail:

Sljedeća

9. Kako koristiti Out of Browser mod rada. Aplikacija mi ne prikazuje podatke u internet pregledniku i želim pokušati izvan preglednika. Kako?
 -Bilo gdje na aplikaciji unutar preglednika napravite desni klik mišom i odaberite „Install Hita eTrade onto this computer...“

Kratica	Kupnja	Prodaja	Prva	Najveća	Najmanja	Zadnja	Volumen	Promet	Status	Instr.	Stanje	Prosječna	TOP	Board	Promjena
DLKV-R-A	282,40	284,90	282,66	282,66	282,20	282,20	134	37.836,73	✓	ORD	Trading	282,36		EQTY	-1.22
ERNT-R-A	1.352,00	1.374,00	1.365,00	1.365,00	1.365,00	1.365,00	30	40.950,00	✓	ORD	Trading	1.365,00		EQTY	-0.05
HT-R-A	258,13	258,90	258,97	259,49	258,00	259,49	1.684	435.384,53	✓	ORD	Trading	258,54		EQTY	0.68
IGH-R-A	1.711,00	1.745,00	1.710,00	1.710,01	1.710,01	1.710,00	7	11.970,01	✓	ORD	Trading	1.710,00		EQTY	-1.77
INA-R-A	1.652,11	1.655,00	1.652,01	1.652,10	1.652,01	1.652,10	12	19.824,48	✓	ORD	Trading	1.652,04		EQTY	0.04
INGR-R-A	22,80	22,90	22,90	22,90	22,90	22,90	1	22,90	✓	ORD	Trading	22,90		EQTY	-0.39
JDPL-R-A	142,67	145,70	144,00	144,00	144,00	144,00	7	1.008,00	✓	ORD	Trading	144,00		EQTY	0.06
JNAF-R-A	2.615,00	2.699,00					0		✓	ORD	Trading			EQTY	0
KOEI-R-A	466,51	473,95	466,15	466,51	466,15	466,51	96	44.758,32	✓	ORD	Trading			EQTY	-0.21
KORF-R-A	35,61	37,55	36,05	36,05	35,00	35,00	501	18.019,50	✓	ORD	Trading			EQTY	-5.25
KRAS-R-A	397,76	409,99	400,01	405,00	400,01	405,00	30	12.050,20	✓	ORD	Trading	401,67		EQTY	1.7
LEDO-R-A	5.800,01	5.915,00					0		✓	ORD	Trading			EQTY	0
LKPC-R-A	1.612,10	1.659,97	1.616,00	1.616,00	1.616,00	1.616,00	5	8.080,00	✓	ORD	Trading	1.616,00		EQTY	-1.31
PBZ-R-A	488,00	499,00					0		✓	ORD	Trading			EQTY	0
PODR-R-A	280,56	287,99	280,15	280,51	280,15	280,50	462	129.433,54	✓	ORD	Trading	280,16		EQTY	-1.32
PTKM-R-A	116,35	118,69	117,00	117,00	116,50	116,50	50	5.840,20	✓	ORD	Trading	116,80		EQTY	-1.85
THNK-R-A	1.035,50	1.048,00		1.050,50	1.040,00	1.040,00	24	24.971,50	✓	ORD	Trading	1.040,48		EQTY	-3.21
ULPL-R-A	565,16	575,00					0		✓	ORD	Trading			EQTY	0
VDKT-R-A	225,00	230,00					0		✓	ORD	Trading			EQTY	0
VIRO-R-A	325,01	334,99					0		✓	ORD	Trading			EQTY	0
ZABA-R-A	213,25	218,00					0		✓	ORD	Trading			EQTY	0

Below the table, there are sections for 'Ponude za kupnju:', 'Ponude za prodaju:', and 'Vlastiti nalozi:'. The 'Vlastiti nalozi:' section has columns for Broj, Status, Kratica, Cijena, Količina, and Realizirano.

hita
vrijednosnice d.d.

ATM Portfolio Nalozi Fin.kartica Postavke Odjava

Board: Dinamički - CROBEX

Kratika	Kupnja	Prodaja	Prva	Najveća	Najmanja	Zadnja	Volumen	Promet	Status	Instr.	Stanje	Prosječna	TOP	Board	Promjena
DLKV-R-A	282,41	285,00	282,66	285,00	282,20	285,00	164	46.384,53	✓	ORD	Trading	282,83		EQTY	-0,24
ERNT-R-A	1.352,00	1.374,00	1.365,00	1.365,00	1.365,00	1.365,00								EQTY	-0,05
HT-R-A	258,01	258,90	258,97	259,49	258,00	259,49	1							EQTY	0,68
IGH-R-A	1.711,00	1.745,00	1.710,00	1.710,01	1.710,00	1.710,00								EQTY	-1,77
INA-R-A	1.652,11	1.655,00	1.652,01	1.652,10	1.652,01	1.652,10								EQTY	0,04
INGR-R-A	22,80	22,90	22,90	22,90	22,90	22,90								EQTY	-0,39
JDPL-R-A	142,67	145,00	144,00	144,00	144,00	144,00								EQTY	0,06
JNAF-R-A	2.615,00	2.699,00												EQTY	0
KOEI-R-A	466,51	473,95	466,15	466,51	466,15	466,51								EQTY	-0,21
KORF-R-A	35,61	36,99	36,05	36,05	35,00	35,00								EQTY	-5,25
KRAS-R-A	398,00	409,99	400,01	405,00	400,01	405,00								EQTY	1,7
LEDO-R-A	5.800,01	5.915,00												EQTY	0
LKPC-R-A	1.612,10	1.659,97	1.616,00	1.616,00	1.616,00	1.616,00								EQTY	-1,31
PBZ-R-A	488,00	499,00												EQTY	0
PODR-R-A	280,56	287,99	280,15	280,51	280,15	280,50								EQTY	-1,32
PTKM-R-A	116,35	118,69	117,00	117,00	116,50	116,50								EQTY	-1,85
THNK-R-A	1.035,50	1.048,00		1.050,50	1.040,00	1.040,00								EQTY	-3,21
ULPL-R-A	565,16	575,00					0		✓	ORD	Trading			EQTY	0
VDKT-R-A	225,00	230,00					0		✓	ORD	Trading			EQTY	0
VIRO-R-A	326,00	334,99					0		✓	ORD	Trading			EQTY	0
ZABA-R-A	213,25	218,00					0		✓	ORD	Trading			EQTY	0

Security Warning

The publisher could not be verified. Are you sure you want to install this application?

Name: HITA eTrade
Site: https://etrade.hita.hr
Publisher: **Unverified**

This application does not have a valid digital signature that verifies the publisher. You should only run software from publishers you trust.
[More Information](#)

Ponude za kupnju:

Cijena	Količina	Kumulativ	Vrijednost

Ponude za prodaju:

Cijena	Količina	Kumulativ	Vrijednost

Vlastiti nalozi:

Broj	Status	Kratika	Cijena	Količina	Realizirano

-nakon instalacije, na Desktopu će se pojaviti ikona „HITA eTrade“ koja se može koristiti za pristup trgovanju bez korištenja internet preglednika i prozor Out of browser aplikacije za trgovanje gdje se možete logirati u sustav.

